

# VILLE DE Gland

**INFORMATION  
OFFICIELLE**

» TÉL 022 354 04 10  
» WWW.GLAND.CH

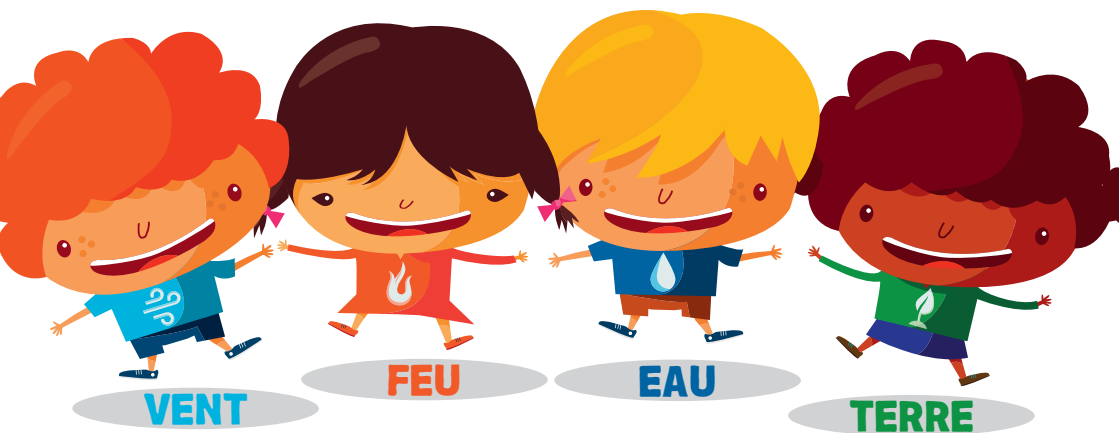

# Fête du Chêne

Judi 30 juin 2016 grand cortège à 19h

Arrivée aux Perrerets/ stands / animation / buvette

# PROGRAMME

## Jeudi 30 juin 2016 Départ du cortège à 19h de la gare

La Fête du Chêne est devenue au fil des années un événement incontournable dans la vie des quelque 1'000 enfants présents ce jour-là. Afin de célébrer la fin de l'année scolaire et le début des vacances, c'est donc dans une ambiance festive que les enfants parquent costumés dans la ville, accompagnés musicalement par cinq fanfares, dont la Fanfare de Gland.

Le cortège se forme à la place de la gare et se termine sur les terrains de sport du centre scolaire des Perreretts (cf. carte ci-dessous).

A l'arrivée, un lâcher de ballons sera suivi par un goûter offert aux enfants. Restauration et buvette disponibles sur place.

Nous remercions le public de respecter les consignes de sécurité pendant la manifestation.



**GLAND-BELLE**  
LA POUSSELLE QUI REND  
LA VILLE PLUS BELLE

Plus d'informations sur le site [ww.gland.ch](http://ww.gland.ch) rubrique écoles ou auprès du comité Fête du Chêne au 022 354 04 44